ΕΔΗΜΟΣΙΕΥΘΗ ΕΙΣ ΤΟ ΥΠ' ΑΡΙΘΜ. 216 ΦΥΛΛΟ ΤΟΥ ΔΑΠ ΤΕΥΧΟΥΣ ΤΗΣ ΕΦΗΜΕΡΙΔΑΣ ΤΗΣ ΚΥΒΕΡΝΗΣΕΩΣ
ΤΗΣ 2 Ιουλίου 2014

ΥΠΟΥΡΓΕΙΟ ΠΕΡΙΒΑΛΛΟΝΤΟΣ ΕΝΕΡΓΕΙΑΣ & ΚΛΙΜΑΤΙΚΗΣ ΑΛΛΑΓΗΣ
ΣΥΝΟΔΕΥΕΙ ΤΗΝ ΥΠ' ΑΡΙΘΜ. 28/11/14 ΑΠΟΦΑΣΗ
ΠΕΡΙ "καθορισμού συμπληρωματικών ειδικών όρων και περιορισμών δόμησης καθώς και ειδικών χρήσεων γης στο ξενοδοχείο υπό την επωνυμία Ολυμπιακόν 4 και Πολυγνώτου 7 στη οδό Διοσκούρων 4 και Πολυγνώτου 7 στη περιοχή "Πλάκα" εν εξελίσσεται ενεργοποιούμενη ηχεία δημόσιου"
ΑΘΗΝΑ, 4 Ιουνίου 2014
Ο Δ/ντής
Γεώργιος Φάρμακας

Αρ. Δικ. 34/14
Σχ. 13

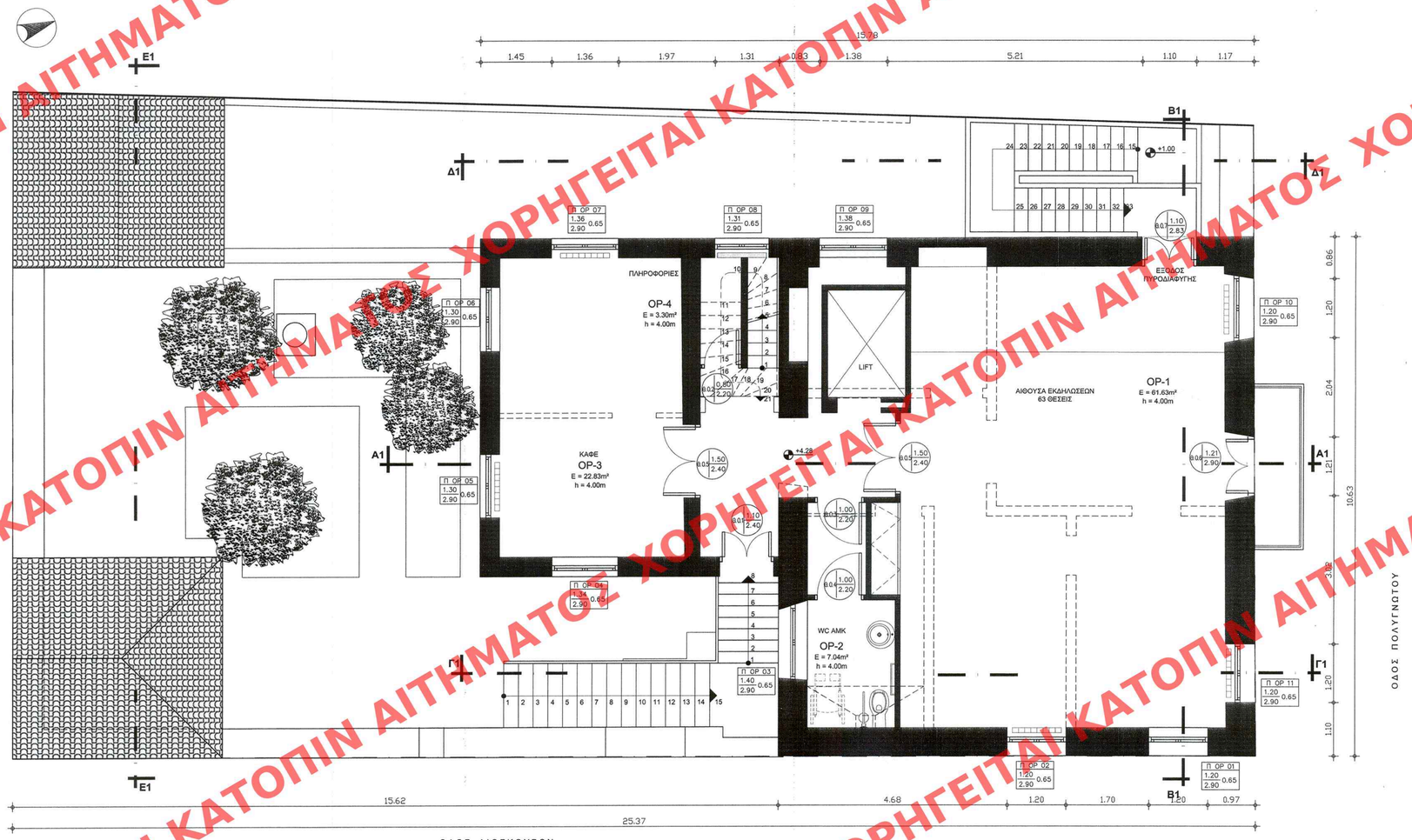

Εμβαδόν Α' ορόφου: 145,03m²

Εμβαδόν εξώστη: 3,40m²

ΥΠΟΜΝΗΜΑ ΥΛΙΚΩΝ

Κεραμίδια βυζαντινού τύπου	Κενό
Υφιστάμενη διαρρύθμιση	Τσιμεντοπλακίδια
Ερείπιο	Χώμα

ΥΠΟΥΡΓΕΙΟ ΠΕΡΙΒΑΛΛΟΝΤΟΣ, ΕΝΕΡΓΕΙΑΣ ΚΑΙ ΚΛΙΜΑΤΙΚΗΣ ΑΛΛΑΓΗΣ

ΔΙΕΥΘΥΝΣΗ ΑΡΧΙΤΕΚΤΟΝΙΚΗΣ

ΤΜΗΜΑ ΔΙΑΤΗΡΗΤΕΩΝ ΚΤΙΡΙΩΝ

ΘΕΣΗ : ΔΗΜΟΣ ΑΘΗΝΑΙΩΝ, ΠΛΑΚΑ
ΔΙΟΣΚΟΥΡΩΝ 4 ΚΑΙ ΠΟΛΥΓΝΩΤΟΥ 7

ΘΕΜΑ : ΚΑΘΟΡΙΣΜΟΣ ΣΥΜΠΛΗΡΩΜΑΤΙΚΩΝ ΕΙΔΙΚΩΝ ΟΡΩΝ ΚΑΙ ΠΕΡΙΟΡΙΣΜΩΝ ΔΟΜΗΣΗΣ ΚΑΙ ΚΑΘΟΡΙΣΜΟΣ ΕΙΔΙΚΩΝ ΧΡΗΣΕΩΝ ΓΗΣ ΣΕ ΔΙΑΤΗΡΗΤΕΟ ΚΤΙΡΙΟ ΓΙΑ ΤΗ ΔΗΜΙΟΥΡΓΙΑ ΧΩΡΟΥ ΕΚΘΕΣΗΣ ΚΑΙ ΦΥΛΑΞΗΣ ΤΟΥ ΑΡΧΕΙΟΥ ΕΛΥΤΗ

ΤΙΤΛΟΣ ΣΧΕΔΙΟΥ : ΚΑΤΟΨΗ Α' ΟΡΟΦΟΥ

ΚΛΙΜΑΚΑ : 1: 50

ΠΑΡΑΤΗΡΗΣΗ: ΤΟ ΣΧΕΔΙΟ ΕΙΝΑΙ ΒΑΣΕΙ ΤΗΣ ΑΠΟΤΥΠΩΣΗΣ ΤΟΥ ΥΠΟΥΡΓΕΙΟΥ ΠΟΛΙΤΙΣΜΟΥ

ΧΟΡΗΓΕΙΤΑΙ ΚΑΤΟΠΙΝ ΑΙΤΗΜΑΤΟΣ